

# 1 事業報告書

## (1) 事業運営の概要

令和5年度は、区民の皆さんの理解と協力により、「えどがわ環境財団」の活動が活気を取り戻した一年となりました。

「えどがわ区民まつり」や、区内各地で地域まつりやイベントが5年ぶりに開催され、どちらの会場も区民のみなさんの元気な笑顔とパワーがあふれ大変な賑わいとなりました。当財団も「花と緑のコーナー」「ポニーコーナー」「ふれあい動物園」と、それぞれ積極的に参加し、子どもから大人まで多くの皆さんに楽しんでいただくとともに、財団のPRに努めてまいりました。

水と緑・花の啓発事業においては、各種イベントへの参加のほかにも、みどりのボランティア団体のみなさんの活動を紹介する「えどがわ花いっぱい運動の集い」を今回は葛西臨海公園で行いました。また、花菖蒲の時期に初めて小岩駅を起点とした「駅からハイキング」を実施しました。10日間で3,000人に及ぶ方が参加するなど、花どころ江戸川区の魅力を区内外に大いに広めることができた実感しています。

一方、今年の夏を振り返れば、「統計開始以来最も暑い夏」となり、自然動物園、ポニーランドは大きな影響を受けました。異常な暑さは動物たちの生死にも直結します。そのため、普段にまして万全な体調管理に取り組むとともに、開園時間の短縮や内容の変更に取り組みました。

また、昨年12月には千代田区で鳥インフルエンザの発生が確認されたため、10km圏内にあり感染リスクが高い自然動物園を一カ月にわたり休園いたしました。

今後もこうした自然の猛威に対して動物へのリスクを最小限に抑えながら、的確に区民サービスを提供していかなければならないと考えております。

そうした中でも、2年目を迎えた生活科授業や障害者乗馬は一年を通じて安定的に実施し、たくさんの動物を有する江戸川区ならではの特色ある教育活動を実践しております。また、ポニーランドは、それぞれの施設を飛び出し、地域の公園等でポニー乗馬を行うなど、より区民に身近なふれあいができるよう努めており、多くの方々に喜んでいただきました。

今、デジタル技術の進展で社会は大きく変化しています。例えば、大人のみでなく子供たちの間でもスマホは連絡や娯楽に欠かせないものとなっています。しかし、こうした状況に頼りすぎることは決して健全とは言えません。コロナによる制約が明けた今こそ、五感を通して得られる体験を一層大切にしていける必要があります。そこにこそ財団の役割と意義があると考えています。

これからもえどがわ環境財団は、区民のみなさまが潤いと安らぎのある生活をより多く享受できるよう、一層充実した運営に努めて参ります。

### ① 公益目的事業のコロナ5類感染症移行後の展開

3年余り続いた新型コロナウイルス感染症が5類感染症へと移行したが、密にならないよう感染対策に配慮するとともに、事業の実施方法等も工夫し、緑化啓発の推進並びに動物とのふれあい事業を展開した。

### ② 収益事業等による公益財源の拡充

えどがわ百景及びどうぶつカレンダーの販売をはじめ、これまで販売してきたオリジナルグッズによる収益の向上、ホームページのバナー広告のスポンサーを募るなど、収益事業の実施に取組み、公益目的事業に充当し、広く区民に還元することに努めた。

### ③ 公益財団法人としての的確な対応

公益財団法人として、区民の方々から信頼される財団となるようコンプライアンスを遵守していくために当財団監事の指導・助言を受け会計処理等の事務改善に取り組んだ。

## (2) 事業体系

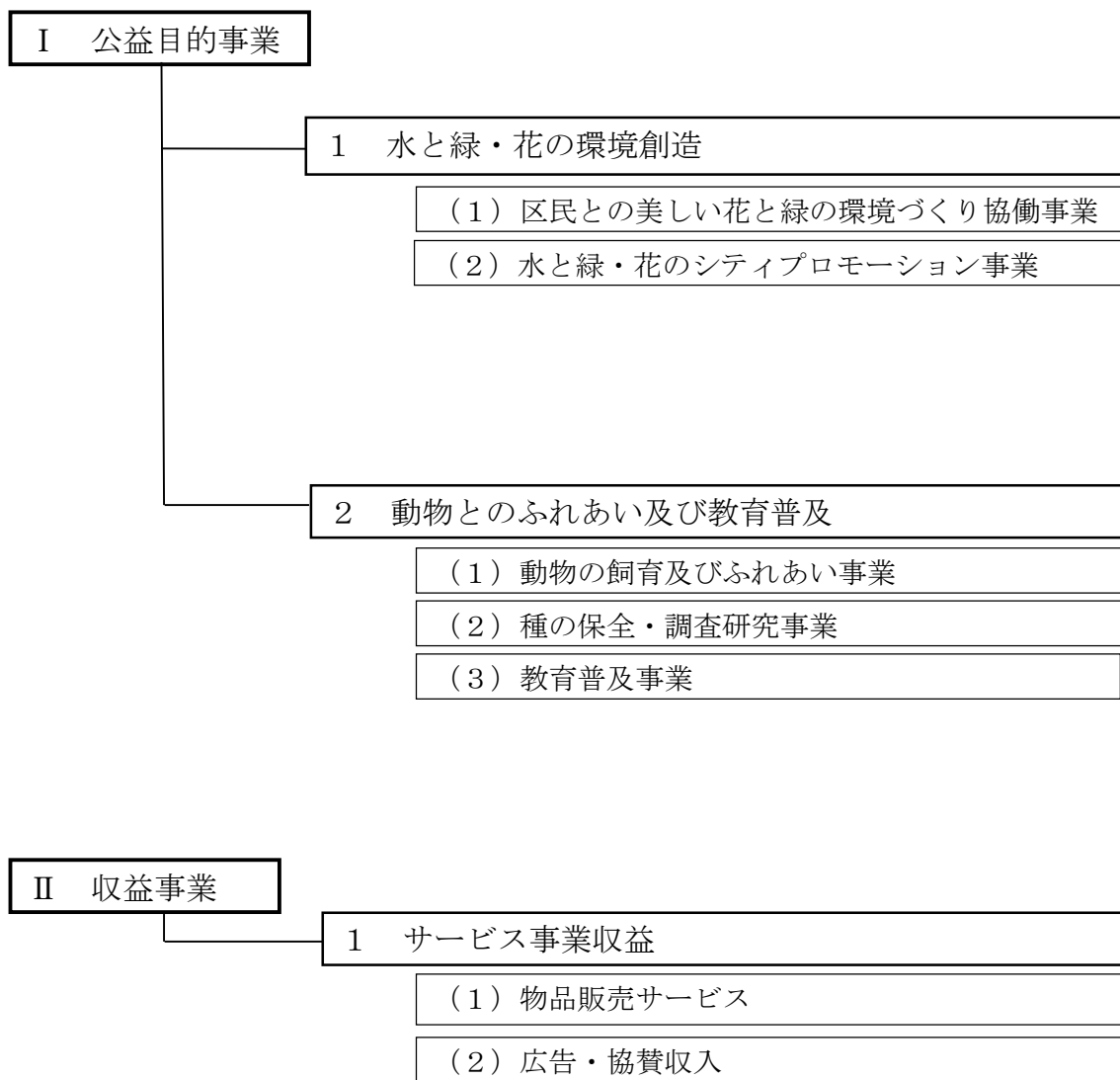

### (3) 事業別概要

#### ① 公益目的事業

##### ㊦ 水と緑・花の環境創造

###### ○ 区民との美しい花と緑の環境づくり協働事業

江戸川区が積み重ねてきた緑化運動の取組みや成果を広く伝えると共に、次世代に向けた緑化推進と、水と緑の環境に対する愛護心の醸成に努めた。

###### ○ 水と緑・花のシティプロモーション事業

「水と緑、花のまち 江戸川区」を区内外へ広く発信し情報提供に努めると共に、区民にとって我がまちとしての愛着心と誇りの醸成に努めた。

##### ㊦ 動物とのふれあい及び教育普及

###### ○ 動物の飼育及びふれあい事業

動物の健康と適切な飼育環境管理を行い、自然動物園では62種569点（R6.3.31現在）の動物展示・ふれあいコーナーの運営や出張動物、ポニーランドではポニー乗馬や出張乗馬などを通じて、児童・青少年に対して心身の成長の基礎となる多様な実体験ができるプログラムを提供した。

###### ○ 種の保全・調査研究事業

オウギバト1羽の繁殖に成功した。その他、主な搬入動物は以下のとおり。

※搬入動物：カンムリカラカラ（雄）1羽（掛川花鳥園）

シロビタイムジオウム（雄）1羽（埼玉こども動物自然公園）

アナホリフクロウ（雄・雌）1羽ずつ（大宮公園小動物園）

クロツラヘラサギ（雄・雌）2羽ずつ（多摩動物公園）

クロトキ（雄）1羽（多摩動物公園）

ショウジョウトキ（雌）2羽（多摩動物公園）

レッサーパンダ（雌）1頭（大島公園動物園）

###### ○ 教育普及事業

動物の生態を身近に観察し学ぶことで生命の尊さや地球環境の重要性を感じる体験を提供した。また、学校教育と連携し小学校での生活科授業などを実施した。

（小学校生活科出張授業 自然動物園20校、ポニーランド8校）

#### ② 収益事業

##### ㊦ サービス事業収益

オリジナルグッズの販売、また財団ホームページのバナー広告の募集・スポンサー募集にも取組み、公益事業の原資の確保と財団の財政基盤の強化に向けた取組みを行った。

## (4) 財団の組織

### ① 機構

公益財団法人として法令及び定款に定められた評議員及び役員で組織されている。

#### 【評議員】 7名

評議員は、評議員会を構成し、定款第19条第2項に規定する事項を決議するとともに、法令に定める個別の権限を行使する。

#### 【評議員会】

すべての評議員をもって構成し、理事及び監事の選解任、定款の変更のほか法令及び定款に定められた事項を決定する。

また、会に評議員会会長、評議員会副会長を置き、会長は議長として議事を整理する。副会長は、会長を補佐し、会長に事故があるときは会長の職務を代行する。

#### 【役員】

理事：5名

理事は、理事会を構成し、法令及び定款に定めるところにより、職務を執行する。

理事長は、代表理事としてこの法人を代表し、その業務を執行する。

専務理事及び常務理事は、理事長を補佐し、この法人の業務を分担執行する。

監事：2名

監事は、理事の職務執行、業務並びに財産、会計の状況の監査のほか法令及び定款に定められた職務を行う。

#### 【理事会】

すべての理事をもって構成し、諸規程の制定及び改廃その他財団の運営に関する事項の決定のほか法令及び定款で定められた職務を行う。

## ② 事務局組織及び職員数

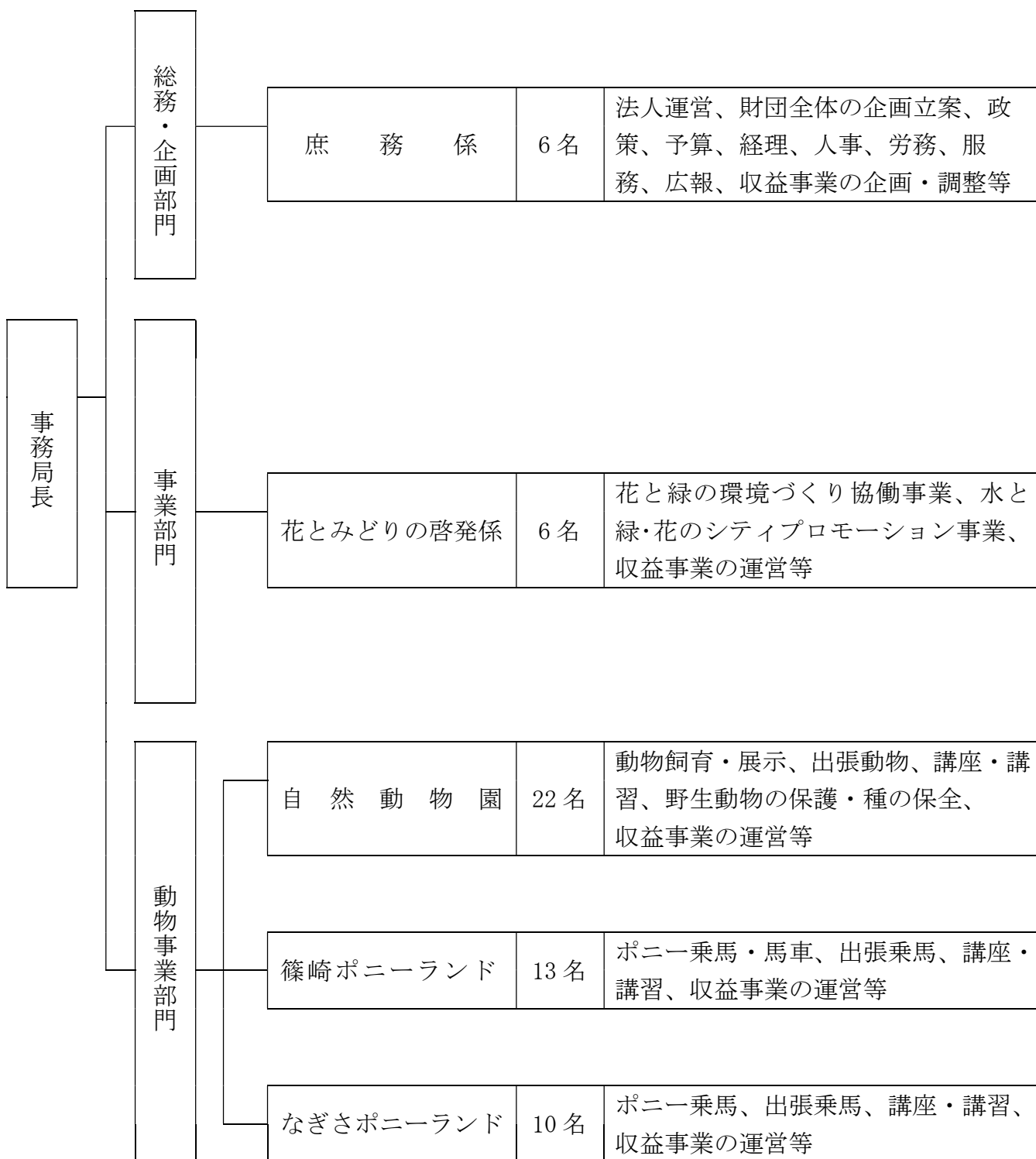

## ③ 形態別職員数(令和6年3月31日現在)

(人)

| 固有職員 |     |    | 区派遣職員 | 合計 |
|------|-----|----|-------|----|
| 職員   | 再任用 | 計  | 職員    |    |
| 44   | 12  | 56 | 1     | 57 |

## (5) 財団機関の活動

### ① 評議員会

- 定時評議員会 令和5年6月28日(水) 午前9時58分  
タワーホール船堀 4階 401会議室

#### 決議事項

- 第1号議案 令和4年度事業報告及び決算承認の件 (可決)
- 第2号議案 任期満了に伴う評議員選任の件 (可決)
- 第3号議案 任期満了に伴う理事選任の件 (可決)
- 第4号議案 任期満了に伴う監事選任の件 (可決)

- 第1回臨時評議員会 令和5年6月28日(水) 午前11時00分  
タワーホール船堀 4階 401会議室

#### 決議事項

- 議題 評議員会会長及び副会長の選任の件 (可決)

- 第2回臨時評議員会 令和6年3月26日(火) 午後2時00分  
グリーンパレス 5階 常盤

#### 決議事項

- 第1号議案 令和6年度事業計画及び予算承認の件 (可決)

#### 報告事項

- ・ 規程整備の件
- ・ 令和5年度事業執行の中間報告の件
- ・ 自然動物園の苦情についての件
- ・ なぎさポニーランド職員の事故についての件

### ② 理事会

- 第1回通常理事会 令和5年5月26日(金) 午前9時46分  
KTパークビル 1階 会議室

#### 決議事項

- 第1号議案 令和4年度事業報告及び決算承認の件 (可決)
- 第2号議案 令和5年度定時評議員会の議題と日程の件 (可決)

- 第1回臨時理事会 令和5年6月28日(水) 午前10時48分  
タワーホール船堀 4階 和室2

#### 決議事項

- 代表理事並びに執行理事選定の件 (可決)

- 第2回通常理事会 令和5年11月1日(水) 午前12時58分  
KTパークビル 1階 会議室

決議事項

- 議案第1号 令和4年度区補助金精算処理の誤り及びその対応に関する件  
(可決)

報告事項

- ・報告事項第1号 令和5年度事業執行に関する中間報告の件
- ・報告事項第2号 理事長等の職務の執行状況報告の件

- 第3回通常理事会 令和6年3月6日(水) 午前9時56分  
KTパークビル 1階 会議室

決議事項

- 第1号議案 規程整備の件 (可決)  
第2号議案 令和6年度事業計画及び予算承認の件 (可決)  
第3号議案 第2回臨時評議員会の議題と日程の件 (可決)

報告事項

- ・理事長等の職務の執行状況報告の件

**③ 監事監査** 令和5年5月15日(月)

- 事業報告及び決算書類等の監査
- ・令和4年度事業について
  - ・令和4年度決算について

**④ その他**

- 役員研修 令和5年6月28日(水)  
財団運営施設等の視察
- 役員研修 令和5年12月13日(水)  
財団運営施設等の視察

## 2 事業報告書附属明細書

### (1) 公益目的事業 1

#### ① 水と緑・花の環境創造

##### ○ 区民との美しい花と緑の環境づくり協働事業(6事業)

##### 1) ウェルカムガーデンの活動の推進 2) 花とみどりの環境学習

|    | 施設名                         | ウェルカム<br>ガーデン | 環境<br>学習 | 実施日      | 参加<br>人数 | 内容  |
|----|-----------------------------|---------------|----------|----------|----------|---|
| 1  | 環境をよくする小松川平井地区協議会<br>緑育成部会  | ○             |          | 5/7(日)   | 18人      | 部会員を対象に、ガーデニング講座を花とみどりの応援団と協力して実施           |
| 2  | 江戸川区役所前庭                    | ○             |          | 5/21(日)  | 19人      | 公園ボランティアエコチームの花植えの活動を補助                     |
| 3  | 江戸川区球場前花壇<br>(ふれあいロードプログラム) | ○             |          | 5/24(水)  | 11人      | 球場職員と花とみどりの応援団と協働して花植え活動を実施                 |
| 4  | 平井小                         | ○             | ○        | 5/30(火)  | 85人      | 3年生児童を対象に、環境学習と花壇作り(たねダンゴ)を実施               |
| 5  | 北小岩小                        | ○             |          | 5/31(水)  | 56人      | 3年生を対象に、桜を守る花壇作りを桜守と協力して実施                  |
| 6  | 平井東小<br>すくすくスクール            | ○             |          | 5/31(水)  | 75人      | 児童と学校応援団を対象に花植え活動(たねダンゴ)を補助                 |
| 7  | 北小岩小                        |               | ○        | 6/6(火)   | 56人      | 3年生を対象に桜を守る花壇作りを桜守と協力して実施                   |
| 8  | 江戸川小<br>すくすくスクール            | ○             |          | 6/7(水)   | 28人      | 児童と学校応援団を対象に花植え活動(たねダンゴ)を補助                 |
| 9  | 第七葛西小<br>すくすくスクール           | ○             |          | 6/13(火)  | 20人      | 児童と学校応援団を対象に花植え活動(たねダンゴ)を補助                 |
| 10 | 江戸川区役所前庭                    | ○             |          | 10/1(日)  | 10人      | 公園ボランティアエコチームの花植えの活動を補助                     |
| 11 | 北小岩小                        | ○             |          | 10/18(水) | 56人      | 3年生を対象に、桜を守る花壇作りを桜守と協力して実施                  |
| 12 | 小岩第二中・緑伸会                   |               | ○        | 10/21(土) | 150人     | 江戸川河川敷で清掃活動の参加生徒を対象に環境学習を実施                 |
| 13 | 平井東小<br>すくすくスクール            | ○             |          | 10/25(水) | 100人     | 児童と学校応援団を対象に、花植え活動を補助                       |
| 14 | 第七葛西小<br>すくすくスクール           | ○             | ○        | 11/22(水) | 20人      | 児童と学校応援団を対象に、環境学習と花壇作りの活動を補助                |
| 15 | 環境をよくする小松川平井地区協議会<br>緑育成部会  | ○             | ○        | 12/2(土)  | 19人      | 部会員を対象に、環境学習と花植え(ガーデニング講座)を花とみどりの応援団と協力して実施 |



|     |                  |   |   |          |      |                             |
|-----|------------------|---|---|----------|------|-----------------------------|
| 16  | 江戸川小<br>すくすくスクール | ○ | ○ | 12/6(水)  | 21人  | 児童と学校応援団を対象に花植え活動(たねダンゴ)を補助 |
| 17  | 北小岩小学校           | ○ |   | 12/18(月) | 56人  | 3年生を対象に、桜の施肥活動の授業を桜守と協働して実施 |
| 18  | 北小岩小学校           | ○ |   | 3/12(火)  | 56人  | 3年生を対象に桜を守り育てる授業(まとめ)を実施    |
| 合 計 |                  |   |   |          | 856人 |                             |

※ウェルカムガーデン活動の実績

事業開始：H29.4～ 学校：27校、事業所：8箇所、地域：4町会・自治会

3) 緑化推進PR

地域まつり等に参加し江戸川区が積み重ねてきた緑化運動の取り組みや成果をPR及び花の種を配付し住民緑化の啓発活動を行った。

<イベントの参加>

|     | 事業名          | 実施日         | 参加人数          | 内 容  |
|-----|--------------|-------------|---------------|--|
| 1   | 小松川千本桜まつり    | 4/2(日)      | 200人          | 花の種・苗木の配付<br>草花展示即売<br>寄せ植え体験講座<br>パネル展示 等 |
| 2   | 花の祭典         | 5/3・4(祝)    | 200人          |  |
| 3   | 中央地域まつり      | 5/28(日)     | 200人          |  |
| 4   | 環境フェア        | 6/4(日)      | 500人          |  |
| 5   | 小岩菖蒲園まつり     | 6/11(日)     | 100人          |  |
| 6   | 江戸川区民まつり     | 10/8(日)     | 200人          |  |
| 7   | 葛西まつり        | 10/15(日)    | 雨天のため<br>参加中止 |  |
| 8   | 小松川平井ふるさとまつり | 10/22(日)    |               |  |
| 9   | 中央一之江ふるさとまつり | 10/28(土)    | 250人          |  |
| 10  | 秋の公園フェスティバル  | 11/5(日)     | 500人          |  |
| 11  | 北小岩まつり       | 11/5(日)     | 100人          |  |
| 12  | 葛西臨海公園水仙まつり  | 2/3(土)・4(日) | 500人          |  |
| 13  | 西小岩公園        | 3/14(木)     | 100人          |  |
| 合 計 |              |             | 2,850人        |  |

## <ひまわり de 元気と笑顔プロジェクト>

江戸川区の夏の風物詩として、ひまわりの種子配布及び展示を行い、区民と協働して育てたひまわりで、花のまち(名所)づくりを区内外へ伝えた。

### 啓発用ひまわり種子袋の配布

【配布期間】 5月10日(水)から順次発送

【配布場所】 児童施設・福祉施設・医療機関等 394施設、66個人

【配布種数】 4,600粒 (品種:ハイブリッドサンフラワー)

### 葛西臨海公園内のひまわり展示

【展示期間】 7月15日(土)～9月3日(日) ※設営:7月12日(水)～

【栽培規模】 プランター 200基、400株 ※栽培品種:サンフィニティ

【展示箇所】 中央園路(※延長約70m×2列=140m)

【ボランティア】 花とみどりの応援団 延べ61人 ※花の育成活動

### 駅広場のひまわり展示

【展示期間】 6月13日(火)～9月3日(日)

【展示箇所】 平井駅、船堀駅、一之江駅 ※区運営プランターにひまわり苗を提供

【ボランティア】 区の緑のボランティア

## 4) えどがわ“花いっぱい運動”のつどい 第7回開催

当財団のボランティア「花とみどりの応援団」とともに、区民と協働して「花いっぱいのまちづくり」を推進するためのきっかけづくりとして開催した。

【開催日】 令和5年10月28日(土) 10時～15時

【会場】 都立葛西臨海公園(中央園路)

※臨海公園秋の公園フェスティバル内で開催

【参加協力】 なぎさアロマビュー、ハーブガーデン・ラベンダー、y&y honey、今井向日葵の会、江戸川花卉園芸組合等

【催し物】 ドライフラワー、ハーブリース作り体験、

ラベンダー花穂加工品・手芸品の展示

区内産はちみつ、蜜蝋ハンドクリーム作り体験市

苗木の無料配布、花とみどりの応援団の活動紹介

【来場者】 500人

## 5) 区民と協働で進める花工房(苗圃)の運営

緑化啓発用の草花・苗木を区民と協働で育成し、住民緑化の推進活動を行った。

※リサイクルヤードとして、園芸土や鉢の再生と落ち葉堆肥化の研究

①平井わかばと花工房 面積:743㎡

【栽培植物】 草花系 約5,000株(多肉植物、花菖蒲、ヒマワリ、ハーブ等)

苗木系 約330株(桜、アジサイ、ブルーベリー等)

【栽培協力】 花とみどりの応援団（緑花啓発サポーター）

【チャレンジ・ザ・ドリーム】 受け入れ3校 小松川第一中、篠崎中、小岩三中）

①鹿骨第一花工房 面積：523 m<sup>2</sup>

②鹿骨第二花工房 面積：501 m<sup>2</sup>

※令和6年4月より区民との園芸活動ができるよう施設準備整備を行った。

## 6) 緑の3R(リサイクル・リユース・リデュース)の推進活動

区民が使わなくなった園芸土や鉢を回収し、再利用する活動をはじめ、落ち葉の堆肥づくりの研究にも取り組み、緑のもったいない運動の啓発と環境保全活動を行った。

### <実績>

R6.3.31 現在

|      | 前年度繰越   | 5年度受入   |       | 合計       | 再利用     | ストック<br>ヤード残数 |
|------|---------|---------|-------|----------|---------|---------------|
|      | 数量      | 数量      | 受入件数  |          | 数量      |               |
| 園芸土  | 4,358 L | 9,299 L | 119 件 | 13,657 L | 3,249 L | 10,408 L      |
| 植木鉢等 | 449 個   | 338 個   | 23 件  | 787 個    | 440 個   | 347 個         |

## ○ 水と緑・花のシティプロモーション事業(2事業)

### 1) 水と緑・花のまち えどがわPR

#### 「花の名所」PRポスターの制作・掲示

区内専門学校生と協働してポスターを制作し、本区の花の名所を区内外にPRするとともに、併せて区民の我がまちに対する愛着や誇りの醸成を図った。

#### 2024版 ポスターデザイン制作

【デザイン制作】 東京コミュニケーション専門学校 クリエイティブデザイン科

【応募作品数】 桜42点、ツツジ13点、花菖蒲26点より各部1作品

【ポスター仕様】 B1タテ、各部門60部製作

【掲示場所】 <駅> JR総武線 : 小岩駅、新小岩駅、平井駅  
都営新宿線 : 瑞江駅、船堀駅  
東京メトロ東西線 : 葛西駅、西葛西駅  
京成本線 : 京成小岩駅

<区民施設等> タワーホール船堀ほか25施設

| 施 設                                   | 掲 示 期 間           |                  |
|---------------------------------------|-------------------|------------------|
|                                       | 花菖蒲(2023 版)       | 桜(2024 版)        |
| 平井・新小岩・小岩駅(JR)、京成小岩駅<br>船堀・瑞江駅(都営新宿線) | R5.5/22(月)~6/4(日) | R6.3/11(月)~24(日) |
| 西葛西(東京メトロ)                            | R5.5/24(水)~6/6(火) | R6.3/12(火)~25(月) |
| 葛西駅(東京メトロ)                            | R5.5/26(金)~6/8(木) | R6.3/13(水)~26(火) |
| 本庁、各事務所、区民施設等                         | R5.5/2(火)~6/30(金) | R6.3/1(金)~4/1(月) |

## 2023 版 ポスターデザイン展示会

【開催期間】 令和5年5月12日~30日

【会場】 アリオ葛西店

【展示数】 花菖蒲・桜部門各10点

## 水とみどり、花の情報の配信

財団HPとSNSを通じ、花やみどりに関わる情報や区内の見所などを配信している。

【コンテンツ】 えどがわツーリズムWEB版(ウォーキングマップ)

※秋冬版(2018年制作)、春夏版(2019年制作)

花見頃情報及びみんなの花とみどりのアルバム(区民ポスター投稿)

## 2) 駅からハイキングの開催

本区の花どころを紹介するためJR東日本と連携し、お花見ウォークを実施。

### ぶらり小岩 下町情緒と花菖蒲の名所を訪ねる

【コース】 小岩駅⇒小岩フラワーロード商店街⇒下小岩親水緑道⇒善養寺⇒江戸川河川敷⇒小岩菖蒲園⇒善兵衛碑・水神碑⇒上小岩親水緑道(上小岩遺跡)⇒小岩駅(約8.5kmコース)

【開催期間】 令和5年6月9日(金)~18日(日)10日間

【参加者】 2,878人

### さくら♪さくら♪ぶらりえどがわお花見ウォーク

【コース】 葛西臨海公園駅⇒葛西臨海公園⇒旧江戸川(健康の道)⇒なぎさ公園(魔法の文学館)⇒総合レクリエーション公園沿い桜並木⇒新左近川親水公園カヌー場⇒葛西かもめ橋⇒葛西臨海公園(大観覧車)⇒葛西臨海公園駅(約9.0kmコース)

【開催期間】 令和6年3月23日(土)~31日(日)9日間

【参加者】 1,804人

## (2) 公益目的事業 2

### ① 動物とのふれあい及び教育普及

#### 公益目的事業対象施設 (3 施設)

| 園 名       | 所在地             | 面積(m <sup>2</sup> ) | 年間来園者数(人) | 備 考         |
|-----------|-----------------|---------------------|-----------|-------------|
| 自然動物園     | 北葛西 3-2-1 行船公園内 | 4,900.00            | 343,475   | 総数：62種、569点 |
| 篠崎ポニーランド  | 篠崎町 3-12-17     | 17,756.00           | 55,060    | ポニー10頭      |
| なぎさポニーランド | 南葛西 7-3 なぎさ公園内  | 5,000.00            | 56,101    | ポニー8頭、ヤギ2頭  |
| 合 計       |                 | 27,656.00           | 454,636   |             |

### ○ 動物の飼育及びふれあい事業

<自然動物園> 【入園者数】 343,475 名 (うち団体： 165 団体 8,088 名)

※鳥インフルエンザのため令和 5 年 12 月 2 日～12 月 26 日まで休園

<ポニーランド> 【入園者数】 111,161 名 (うち団体： 31 団体 532 名)

#### 1) 自然動物園の展示・ふれあい業務

##### 展示動物

R6.3.31 現在

| 動物種類         | 数    | 動物種類       | 数          |
|--------------|------|------------|------------|
| ベネットアカクビワラビー | 7 頭  | オウギバト      | 3 羽        |
| オオアリクイ       | 2 頭  | シロビタイムジオウム | 3 羽        |
| クモザル         | 31 頭 | キエリボウシインコ  | 1 羽        |
| リスザル         | 38 頭 | キホオボウシインコ  | 1 羽        |
| ワタボウシタマリン    | 7 頭  | シロフクロウ     | 1 羽        |
| レッサーパンダ      | 1 頭  | モリフクロウ     | 1 羽        |
| オタリア         | 2 頭  | クジャクバト     | 1 羽        |
| オグロプレーリードッグ  | 16 頭 | カンムリカラカラ   | 1 羽        |
| ニホンリス        | 11 頭 | クロトキ       | 1 羽        |
| フンボルトペンギン    | 15 羽 | クロツラヘラサギ   | 4 羽        |
| コウノトリ        | 1 羽  | アナホリフクロウ   | 2 羽        |
| ショウジョウトキ     | 3 羽  | アカハライモリ    | 17 匹       |
| トビ           | 1 羽  | ホウシャガメ等爬虫類 | 16 種 83 点  |
| ワライカワセミ      | 2 羽  | 水生動物       | 13 種 173 点 |
| ハヤブサ         | 2 羽  | ふれあい用小動物等  | 6 種 138 点  |
|              |      | 総 数        | 62 種 569 点 |

## ふれあいコーナー

| 実施日数  | 利用者数    | 備 考                 |
|-------|---------|---------------------|
| 103 日 | 6,472 人 | ウサギ、モルモット、チャボ等のふれあい |

※新型コロナウイルス感染症が5類感染症に移行により感染対策を行い令和5年5月より再開した。

## 2) 自然動物園の出張動物

|     | イベント名               | 開催日      | 参加人数          |
|-----|---------------------|----------|---------------|
| 1   | 小松川千本桜まつり 2023      | 4/2(日)   | 310 人         |
| 2   | 花壇コンクール             | 5/27(土)  | 223 人         |
| 3   | 区民まつり               | 10/8(日)  | 600 人         |
| 4   | 小松川・平井ふるさとまつり       | 10/15(日) | 雨天のため参加中止     |
| 5   | 秋の公園フェスティバル         | 10/28(土) | 247 人         |
| 6   | 北小岩まつり              | 11/5(日)  | 342 人         |
| 7   | どうぶつたちがやってくる！葛西図書館  | 11/11(土) | 36 人          |
| 8   | 食とスポーツのハーモニーフェスティバル | 12/3(日)  | 鳥インフルエンザのため中止 |
| 9   | 2024 えどがわ手話フェスティバル  | 3/3(日)   | 224 人         |
| 10  | 小松川千本桜まつり 2024      | 3/31(日)  | 376 人         |
| 合 計 |                     |          | 2,358 人       |

## 3) ポニー乗馬・馬車体験

| 施設名       | 事業名      | 実施日数           | 利用者数     |
|-----------|----------|----------------|----------|
| 篠崎ポニーランド  | ポニー乗馬    | 256 日          | 18,560 人 |
|           | 馬車体験     | ※馬車馬の体調不良のため中止 |          |
|           | 馬見学・ふれあい | 290 日          | 10,197 人 |
| なぎさポニーランド | ポニー乗馬    | 253 日          | 25,148 人 |
|           | 馬見学・ふれあい | 304 日          | 11,076 人 |

## 4) ふれあいコーナー(やぎ)の運営

| 施設名       | 実施日数 | 利用者数    |
|-----------|------|---------|
| なぎさポニーランド | 46 日 | 1,363 名 |

## 5) ポニーランドの出張乗馬

### 地域イベント

|     | イベント名            | 開催日      | 参加人数      |
|-----|------------------|----------|-----------|
| 1   | 小松川千本桜まつり 2023   | 4/2(日)   | 1,031 人   |
| 2   | 新川さくら館ふれあいイベント   | 5/7(日)   | 雨天のため参加中止 |
| 3   | 区民まつり            | 10/8(日)  | 1,060 人   |
| 4   | 東部交通公園リニューアルイベント | 10/21(土) | 719 人     |
| 5   | 秋の公園フェスティバル      | 10/28(土) | 1,026 人   |
| 6   | 船堀まつり            | 11/5(日)  | 748 人     |
| 7   | 臨海公園水仙まつり        | 2/3(土)   | 963 人     |
| 8   | 〃                | 2/4(日)   | 雨天のため参加中止 |
| 9   | 小岩消防署ふれあいフェア     | 3/2(土)   | 573 人     |
| 10  | 江戸川消防署春の火災予防フェア  | 3/2(土)   | 365 人     |
| 11  | 小岩消防署ふれあいフェア     | 3/7(木)   | 181 人     |
| 12  | 小松川千本桜まつり 2024   | 3/31(日)  | 920 人     |
| 合 計 |                  |          | 7,586 人   |

### 移動ポニーランド

|     | 実施場所      | 開催日      | 参加人数    | 備 考       |
|-----|-----------|----------|---------|-----------|
| 1   | 船堀スポーツ公園  | 4/20(木)  | 565 人   | なぎさポニーランド |
| 2   | 東小松川公園    | 12/20(水) | 402 人   | なぎさポニーランド |
| 3   | 行船公園      | 1/25(木)  | 323 人   | なぎさポニーランド |
| 4   | かるがもひろば   | 2/15(木)  | 172 人   | 篠崎ポニーランド  |
| 5   | 下鎌田東公園    | 2/21(水)  | 雨天のため中止 | なぎさポニーランド |
| 6   | 一之江フレンド公園 | 3/8(金)   | 雨天のため中止 | なぎさポニーランド |
| 7   | 西小岩公園     | 3/14(木)  | 316 人   | 篠崎ポニーランド  |
| 合 計 |           |          | 1,778 人 |           |

## ○ 種の保全・調査研究事業

1) 種の保全 ※CITES : ワシントン条約・I類は絶滅の危険がある生物・商取引禁止  
 フンボルトペンギン(CITES I類)、ワタボウシタマリン(CITES I類)、  
 ホウシャガメ (CITES I類)、シロビタイムジオウム (CITES I類)、  
 レッサーパンダ (CITES I類)、キエリボウシインコ (CITES I類)、  
 ハヤブサ (CITES I類)、コウノトリ (CITES I類)  
 オオアライクイ、オタリアなど希少種の飼育に努めた。

### 2) 調査研究

ホウシャガメの繁殖システムの解明 爬虫類専門動物病院と共同研究

## ○ 教育普及事業

### 1) ふれあい体験教室・講座講習会

#### <自然動物園>

|   | 事業名等          | 実施日  | 参加人数   |
|---|---------------|--|--------|
| 1 | ヒツジの毛刈りショー    | 5/4(木)   | 1,050人 |
| 2 | 動物園のうらがわ探検(春) | 5/21(日)  | 27人    |
| 3 | サマースクール       | 7/25(火)～28(金)                                    | 40人    |
| 4 | 動物園のうらがわ探検(秋) | 9/10(日)  | 26人    |
| 5 | 親子一日飼育体験教室    | ① 9/23(土)<br>② 9/24(日)<br>③ 9/30(土)<br>④ 10/1(日) | 36人    |
| 6 | もぐもぐタイム       | 118回   | 5,700人 |
| 7 | 動物写真講座        | 講師の体調不良により中止                                     |        |
| 8 | 飼育員・獣医師のおはなし  | 新型コロナウイルス感染拡大防止のため中止                             |        |

### 小学校生活科出張授業

|   | 団体名    | 実施日              | 参加人数 | 備考        |
|---|--------|------------------|------|-----------|
| 1 | 船堀小学校  | 6/1(木)・5(月)・9(金) | 414人 | 2年生 各138人 |
| 2 | 南葛西小学校 | 6/7(水)           | 95人  | 1年生       |



|     |          |                        |        |          |
|-----|----------|------------------------|--------|----------|
| 3   | 大杉第二小学校  | 6/16(金)                | 100人   | 1年生      |
| 4   | 第七葛西小学校  | 6/20(火)・26(月)・30(金)    | 246人   | 2年生 各82人 |
| 5   | 本一色小学校   | 6/24(土)                | 73人    | 1年生      |
| 6   | 篠崎第四小学校  | 7/5(水)                 | 85人    | 1年生      |
| 7   | 小松川第二小学校 | 9/6(水)・19(火)・22(金)     | 258人   | 2年生 各86人 |
| 8   | 船堀小学校    | 9/13(水)・14(木)          | 268人   | 1年生      |
| 9   | 南小岩第二小学校 | 9/25(月)                | 66人    | 1年生      |
| 10  | 東小岩小学校   | 9/27(水)・10/2(月)・6(金)   | 168人   | 2年生 各56人 |
| 11  | 大杉東小学校   | 10/14(土)・16(月)・20(金)   | 186人   | 2年生 各62人 |
| 12  | 南小岩第二小学校 | 10/19(木)・23(月)・27(金)   | 165人   | 2年生 各55人 |
| 13  | 上一色南小学校  | 10/26(木)・30(月)・11/2(木) | 156人   | 2年生 各52人 |
| 14  | 平井小学校    | 10/31(火)・11/6(月)・10(金) | 243人   | 2年生 各81人 |
| 15  | 篠崎第五小学校  | 11/24(金)               | 39人    | 1年生      |
| 16  | 大杉東小学校   | 11/28(火)               | 62人    | 1年生      |
| 17  | 小松川第二小学校 | 1/20(土)                | 103人   | 1年生      |
| 18  | 南小岩小学校   | 1/22(月)                | 58人    | 1年生      |
| 19  | 瑞江小学校    | 1/29(月)・2/5(月)・9(金)    | 216人   | 2年生 各72人 |
| 20  | 瑞江小学校    | 2/2(金)                 | 64人    | 1年生      |
| 合 計 |          |                        | 3,065人 |          |

#### 小学校飼育動物の飼育指導

|     | 団体名    | 実施日    | 参加人数 | 備 考   |
|-----|--------|--------|------|-------|
| 1   | 西葛西小学校 | 7/6(木) | 20人  | 5・6年生 |
| 合 計 |        |        | 20人  |       |

#### 動物出張授業

|     | 団体名   | 実施日      | 参加人数 | 備 考           |
|-----|-------|----------|------|---------------|
| 1   | 葛西図書館 | 11/11(土) | 36人  | どうぶつたちがやってくる! |
| 合 計 |       |          | 36人  |               |

## <ポニーランド>

|   | 事業名等       | 開催日                                      | 参加人数                         | 備 考       |
|---|------------|--|------------------------------|-----------|
| 1 | 親子飼育体験     | 7/26(水)<br>7/29(土)<br>7/30(日)            | 2組4人<br>2組4人<br>2組4人         | なぎさポニーランド |
| 2 | 飼育体験こどもコース | 8/2(水)・5(土)・6(日)                         | 9人                           | なぎさポニーランド |
| 3 | 装蹄師のおはなし   | 7/8(土)                                   | 44人                          | 篠崎ポニーランド  |
| 4 | 装蹄師のおはなし   | 10/21(土)                                 | 46人                          | なぎさポニーランド |
| 5 | 子ども乗馬体験会   | 12/2(土)・10(日)                            | 5人                           | なぎさポニーランド |
| 6 | 冬の親子飼育体験   | 12/27(水)<br>12/28(木)<br>1/6(土)<br>1/7(日) | 2組5人<br>2組4人<br>2組5人<br>1組2人 | なぎさポニーランド |
| 7 | 子ども乗馬スクール  | 2月(土)コース<br>2月(日)コース                     | 8人<br>7人                     | なぎさポニーランド |
| 8 | 子ども乗馬スクール  | 3月(土)コース<br>3月(日)コース                     | 8人<br>6人                     | なぎさポニーランド |

## 障害者(児)乗馬

|     | イベント名             | 実施日                 | 参加人数 | 備 考                   |
|-----|-------------------|---------------------|------|-----------------------|
| 1   | 4月体験会             | 4/16(日)・22(土)・23(日) | 18人  | 篠崎ポニーランド              |
| 2   | ぱかぱかスクール          | 5～7月の水・土・日 33回      | 59人  | 篠崎ポニーランド              |
| 3   | 障害児施設対応           | 6/6(火)              | 19人  | 市川市障害児通所施設<br>そよかぜキッズ |
| 4   |                   | 6/20(火)             | 14人  |                       |
| 5   |                   | 6/21(水)             | 21人  |                       |
| 6   | ふれあい見学会           | 8/2(水)・6(日)         | 87人  | 篠崎ポニーランド              |
| 7   | 8月体験会             | 8/19(土)・20(日)       | 9人   | 篠崎ポニーランド              |
| 8   | 支援学級施設見学・<br>乗馬体験 | 10/26(木)            | 26人  | 篠崎第三小学校<br>はこべ学級      |
| 9   | ぱかぱかスクール          | 9～11月の水・土・日 26回     | 58人  | 篠崎ポニーランド              |
| 10  | 12月体験会            | 12/16(土)・17(日)      | 13人  | 篠崎ポニーランド              |
| 11  | 障害児施設対応           | 12/26(火)            | 8人   | あみりあ新小岩               |
| 12  | 障害児施設対応           | 12/26(火)            | 5人   | コパンハウス松戸              |
| 13  | ぱかぱかスクール          | 1～3月の水・土・日 27回      | 57人  | 篠崎ポニーランド              |
| 合 計 |                   |                     | 394人 |                       |

## 小学校生活科出張授業

|     | 団体名          | 実施日      | 参加人数  | 備 考            |
|-----|--------------|----------|-------|----------------|
| 1   | 春江小学校        | 4/28(金)  | 113 人 | 1 年生 篠崎ポニーランド  |
| 2   | 南葛西第二小学校(来園) | 5/17(水)  | 93 人  | 2 年生 なぎさポニーランド |
| 3   | 南葛西小学校       | 6/20(火)  | 92 人  | 2 年生 なぎさポニーランド |
| 4   | 西小松川小学校      | 10/18(水) | 77 人  | 1 年生 篠崎ポニーランド  |
| 5   | 北小岩小学校       | 10/25(水) | 53 人  | 1 年生 篠崎ポニーランド  |
| 6   | 篠崎小学校(来園)    | 11/22(水) | 61 人  | 1 年生 篠崎ポニーランド  |
| 7   | 平井西小学校       | 12/1(金)  | 47 人  | 1 年生 篠崎ポニーランド  |
| 8   | 船堀小学校        | 12/7(木)  | 137 人 | 2 年生 篠崎ポニーランド  |
| 合 計 |              |          | 673 人 |                |

## 2) 啓発イベントの開催

| 事業名等                 | 開催日                     | 参加人数 | 備 考       |
|----------------------|-------------------------|------|-----------|
| フンコロジー<br>糞で花を咲かせよう  | 新型コロナウイルス 2 類感染拡大防止ため中止 |      | 自然動物園     |
| 愛鳥週間イベント             | 10/21(土)                | 40 人 | 自然動物園     |
| 動物フォトコンテスト作品展        | 講師体調不良のため中止             |      | 自然動物園     |
| 金魚イベント<br>金魚の飼い方教えます | 7/22(土)                 | 32 人 | 自然動物園     |
| 動物愛護週間イベント           | 9/16(土)                 | 43 人 | 自然動物園     |
| 40 周年フォトギャラリー        | 10/2(月)～10/10(火)        | —    | 小岩アーバンプラザ |
|                      | 11/6(月)～11/13(月)        | —    | 篠崎文化プラザ   |
|                      | 11/19(日)～6. 4/19(金)     | —    | 自然動物園     |

※「40 周年フォトギャラリー」は開園からこれまで 40 年間の歴史を写真で振り返り楽しんで頂く企画で、園内を含む 3 施設で展示会を行った。

## 3) 利用促進・PR

動物たちの飼育情報や新型コロナウイルス 5 類感染症に移行により、イベント等の再開情報を SNS を活用し広く発信を行った。

※新型コロナウイルス感染症は、令和 5 年 5 月 8 日より 2 類感染症から 5 類感染症に移行となる。

4) 研修支援・人材育成 <実習生等の受入れ実績>

|   | 内 容        | 自然動物園 |    |    | ポニーランド |    |      |
|---|------------|-------|----|----|--------|----|------|
|   |            |       |    |    |        |    |      |
| ① | 飼育実習生受入れ   | 専門学校  | 3校 | 3名 | 高等学校   | 1校 | 1名   |
|   |            | 大学    | 2校 | 2名 | 専門学校   | 2校 | 2名   |
| ② | 職場体験       | —     |    |    | 小学校    | 1校 | 3名   |
|   | チャレンジザドリーム | 中学校   | 4校 | 7名 | 中学校    | 3校 | 6名   |
| ③ | 職場訪問       | 小学校   | 1校 | 8名 | 小学校    | 4校 | 378名 |
|   |            | 中学校   | 1校 | 1名 | 中学校    | 1校 | 5名   |
|   |            | 高等学校  | 1校 | 8名 |        |    |      |

(3) 収益事業

1) 物品販売サービス

<実績>

(円)

| 項 目 |               | 5年度       | 4年度       | 増 減     |
|-----|---------------|-----------|-----------|---------|
| 収入  | オリジナルグッズ      | 6,359,350 | 5,534,292 | 825,058 |
|     | 財団ホームページバナー広告 | 782,736   | 771,826   | 10,910  |
|     | 合 計           | 7,142,086 | 6,306,118 | 835,968 |
| 支出  | 収益事業共通（人件費等）  | 528,615   | 516,501   | 12,114  |
|     | その他経費         | 3,607,662 | 3,125,763 | 481,899 |
|     | 合 計           | 4,136,277 | 3,642,264 | 494,013 |
| 差 引 |               | 3,005,809 | 2,663,854 | 341,955 |

2) 広告収入

<財団ホームページバナー広告> ・29件のバナー広告を掲載した。